

*Investigación para el desarrollo social,
formación de talento humano y
movilización social por la niñez y
la adolescencia.*

35
años
years

Celebrando

Celebrating



CINDE

*Research for social development, training
of human talent and social mobilization for
children and adolescents.*

¿Quienes somos?

La Fundación Centro Internacional de Educación y Desarrollo Humano - CINDE, es un centro de investigación y desarrollo con eje en niñez y prioritariamente en primera infancia, fundada en 1977 por Glen Nimnicht y Marta Arango.

Su eje central de trabajo es promover la creación de ambientes adecuados para el desarrollo integral de los niños, niñas y jóvenes que viven en condiciones de vulnerabilidad en Colombia, América Latina y el mundo, mediante el trabajo con la familia, la comunidad y las instituciones educativas. Cuenta con tres sedes en Colombia en las ciudades de Bogotá, Manizales y Medellín.

Misión

"Promover el desarrollo humano integral de los niños, niñas y jóvenes en Colombia y otros países, a través de la investigación y desarrollo de alternativas de solución innovadoras acordes a los desafíos más relevantes del contexto; la formación de talento humano, la diseminación de experiencias, la participación en redes y la incidencia en políticas".

Visión

En 2013 el CINDE será un centro de investigación y desarrollo sostenible y sustentable económica y técnicamente, respaldado en un talento humano experto en investigación y desarrollo en niñez y juventud, que oriente políticas en pro del desarrollo integral, la promoción y ejercicio de los derechos de los niños, niñas y jóvenes de Colombia, y otros países; en articulación y alianza con otras organizaciones y redes nacionales e internacionales.

Campos de acción

Los campos de acción de Cinde son: Investigación y desarrollo, formación del talento humano e incidencia.



Cumpliendo 35 años...

Texto por parte de la Doctora Marta Arango Montoya, Directora General CINDE.

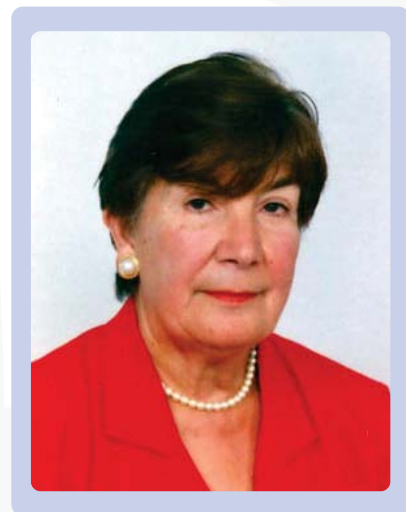

Celebrando



CINDE

35 años

Haciendo un poco de historia...

1968

Los fundadores Marta Arango y Glen Nimnicht, participan en el proceso de desarrollo e investigación del programa **Ludoteca Circulante de Juguetes**, en el Laboratorio del Lejano Oeste para la Investigación y Desarrollo Educativo. Este programa fue seleccionado por la Oficina de Educación de los Estados Unidos, como uno de los diez proyectos más innovadores en el campo de la educación.

The founders Marta Arango and Glen Nimnicht participate in the development and research process of the program "Parent-Child Toy Lending Library" in the Far West Laboratory for Educational Research and Development. This program was selected by the United States Education Office as one of the ten most innovative projects in the field of education.

1976

Marta y Glen visitan el Chocó por primera vez y presencian las difíciles condiciones económicas y sociales que deben enfrentar las comunidades de esta zona del país. Deciden iniciar el primer proyecto de CINDE en esta región.

Marta and Glen visit Chocó for the first time and witness the difficult economic and social conditions the communities in this part of the country are facing. They decided to start the first CINDE project there.

1977

El equipo CINDE se cualifica para asumir los retos que representa el trabajo con la niñez, mediante un doctorado realizado en convenio con la Universidad de Nova, Estados Unidos.

The CINDE team qualifies to meet the challenges that represent working with children, through a Doctorate made in agreement with Nova University, USA.

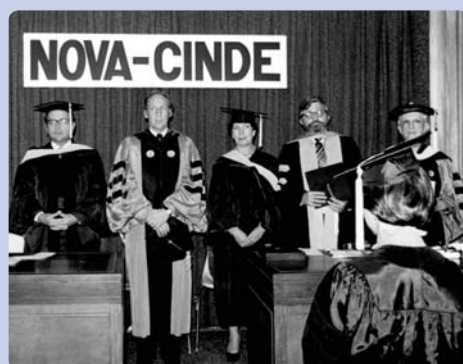

Celebrando

35 años
CINDE

Recorriendo un camino...

1977

Glen y Marta inauguran la Fundación CINDE en Sabaneta, Antioquia.

Glen and Marta inaugurate the CINDE Foundation in Sabaneta, Antioquia.



1978

Se inicia en Sabaneta, Colombia, el **Programa Integrado Escuela Hogar**.

*Start of the **integrated home school program** in Sabaneta, Colombia.*



1978

Inicia el "**Programa para el Mejoramiento de la Educación, la Salud y el Medio Ambiente**", (**PROMESA**) en Chocó, Colombia. Esta experiencia se prolongaría por 20 años, dejando como resultado 11.500 familias mejor capacitadas para mejorar el ambiente físico y psicológico de sus niños. Con las lecciones aprendidas se construye un modelo de desarrollo integral comunitario con eje en niñez, aplicado por CINDE en otros proyectos.

*The "**Program for the Improvement of Education, Health and Environment**", **PROMESA** in Chocó, Colombia. This experience would last for 20 years, having as a result 11,500 families which are better able to improve the physical and psychological environment of their children. With the lessons learned, an integral community development model with focus on childhood is constructed, implemented by CINDE in other projects*



Celebrando



35 años

Programa para el Mejoramiento de la Educación

Program for the Improvement of Education



El proyecto PROMESA fue diseñado para desarrollar un enfoque alternativo para, satisfacer las necesidades para el sano desarrollo de los niños/as pequeños mediante la creación de un ambiente adecuado físico y psicológico, e influenciar el diseño de programas para el cuidado y desarrollo de la niñez temprana y de la educación, en Colombia y en otros países. En PROMESA estaba implícito el concepto de desarrollo comunitario integral e integrado, basado en el principio de que, los individuos deben involucrarse en su propio proceso de desarrollo; y que para que ese desarrollo ocurra, deben tener un proceso simultáneo de cambio en los aspectos intelectual, físico, económico y sociocultural de su vida y de su ambiente. Este proceso lleva al fortalecimiento del auto concepto individual y colectivo de los participantes, y de su habilidad para identificar y resolver problemas.

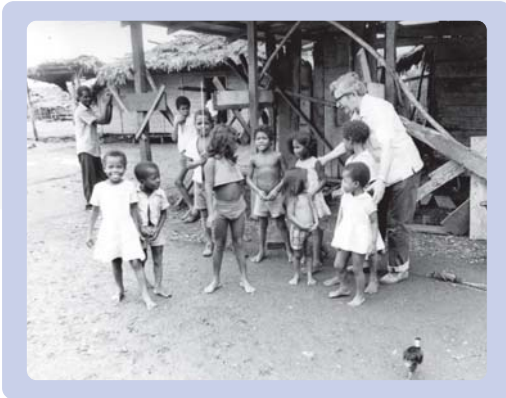

En nuestro enfoque para la creación de mejores ambientes para el sano desarrollo de los niños/as pequeños, hemos identificado una garantía para un futuro mejor para niños/as y adultos, utilizando como estrategia principal, la participación activa de niños/a y adultos en la solución, tanto de sus propios problemas, como de los de la comunidad.

El programa se inició en 1978 con la participación de la familia y la comunidad, a través de una serie de enfoques innovadores de cuidado y desarrollo de la niñez temprana, tales como: Estimulación Temprana, Preescolar en el Hogar, Niño/a a Niño/a y Juega y Aprende a Pensar. Se trabajó gradualmente hacia la generación de un programa participativo de desarrollo integral comunitario y a la organización de una fundación local, no gubernamental, para fortalecer los propios procesos de desarrollo de la comunidad.

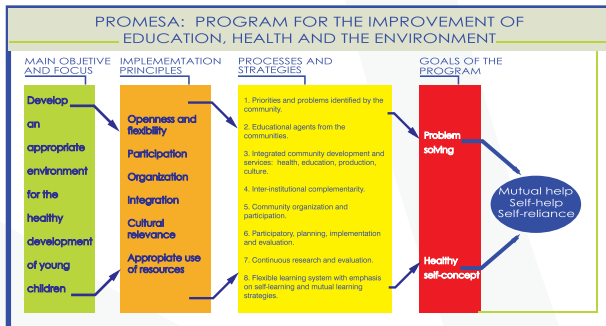

Celebrando

35 años
CINDE

ón, la Salud y el Medio Ambiente - PROMESA

Education, Health and Environment - PROMESA

Project PROMESA was designed to develop an alternative approach to meeting the needs for the healthy development of young children through the creation of an appropriate physical and psychological environment, and to influence the design of early childhood care and education programs in Colombia and other countries. Embedded in PROMESA was a concept of integral and integrated community development based upon the notion that individuals must be involved in their own process of development, and that for this development to occur, there must be a process of change in the intellectual, physical, economic and socio-cultural aspects of their lives and of their environments. This process leads to the strengthening of the individual and collective self-concept of the participants, their ability to identify and solve problems.

In our approach to the creation of better environments for the healthy development of young children we have identified a guarantee of a better future for children and adults, using as a main strategy the active participation of children and adults in the solution of their own problems and community problems.

The program was initiated in 1978, with participation of families and communities, in a series of innovative ECCD approaches such as: Early Stimulation, Preschool at Home, Child to Child, and Play and Learn to Think. It worked gradually towards the generation of a participatory integrated community development program and to the organization of a local NGO to foster the community's own development processes.

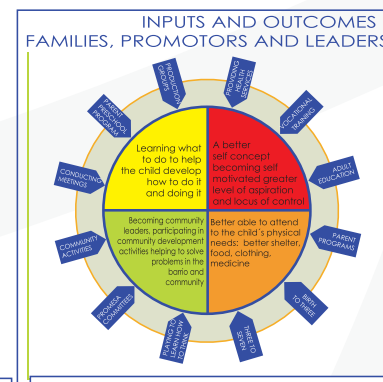
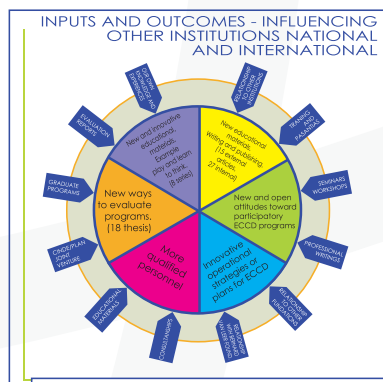
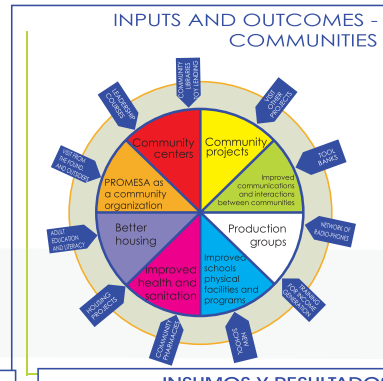
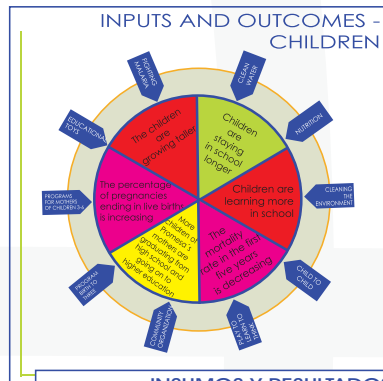

Creciendo unidos...

1981

CINDE consolida la alianza con la Universidad de Nova para la realización de maestrías en Bogotá y Medellín.

CINDE consolidates the alliance with Nova University for the development of master programs in Bogota and Medellín.

Se inaugura la sede de **CINDE en Bogotá**.

*CINDE opens an office in **Bogotá**.*

1983

CINDE consolida una alianza con la **Universidad Pedagógica de Bogotá** para la realización de postgrados en varias ciudades.

*CINDE consolidates an alliance with the **Pedagogical University of Bogotá** to carry out graduate studies in several cities.*

1985

Se inaugura una nueva sede en **Manizales**.

*CINDE opens an office in **Manizales**.*

1992

Se abre la Oficina de **CINDE en Neiva** para realizar programas de Postgrado en asociación con la Universidad Surcolombiana.

*CINDE opens an office in **Neiva** to conduct graduate programs in partnership with the Universidad Surcolombiana.*

Celebrando



Soñadores de un mundo mejor...

1994

1994 Se crea el "Grupo Consultivo sobre el Cuidado y Desarrollo de la Primera Infancia en América Latina", del cual **CINDE** es la **Secretaría Técnica**.

*The "Consultative Group Network on Early Childhood Care and Development" starts the regional network in Latin America with **CINDE** as the **Technical Secretariat**.*



1998

Inicio del proyecto "**Niños, niñas y jóvenes constructores de paz**" en Manizales, en alianza con otras organizaciones.

*The project "**Children and Youth Peace Builders**" is launched in Manizales, in partnership with other organizations.*

CINDE es nombrado "**Centro Cooperador de la UNESCO para la Familia y la Niñez Temprana en América Latina**".

*CINDE is selected as a "**UNESCO Cooperating Center for Family and Early Childhood in Latin America**".*



Programa
Niños, Niñas y Jóvenes Constructores de Paz

2000

En convenio con la Universidad de Manizales, comienza el **Programa de Doctorado en Ciencias Sociales, Niñez y Juventud**.

*The **Doctorate Program in Social Sciences, Childhood and Youth** starts in partnership with the University of Manizales.*



Celebrando



CINDE

35 años

Niños, niñas y jóvenes constructores de Paz

Children and Youth Peace Builders



Programa
Niños, Niñas y Jóvenes Constructores de Paz



Nuestro propósito

Impactar las actitudes, los valores y las concepciones políticas que están a la base de los procesos de construcción de paz de las niñas, los niños, los y las jóvenes y promover su empoderamiento mediante una estrategia pedagógica entorno a los potenciales del desarrollo humano: afectivo, creativo para la resolución de conflictos, comunicativo, lúdico y político; para fomentar la convivencia pacífica en las comunidades educativas.



Desarrollo del potencial humano en la construcción de la paz



Hemos aportado a la construcción de la paz en Colombia

en: Atlántico, Bolívar, Nariño, Sucre, Chocó, Valle, Cauca, Risaralda, Caldas, Quindío, Tolima, Córdoba, Huila, Antioquia, Cundinamarca.



Contacto:
Julián Andrés Loiza de la Pava
jloaiza@cinde.org.co

Nuestro impacto

“Estamos tomando conciencia de los actos que seguimos cometiendo, no podemos darnos por vencidos, perseverar, podemos construir otro mundo” (Joven, Puerto Tejada)

Es una propuesta que le brinda a los niños, las niñas y jóvenes oportunidades de potenciación de habilidades en términos de liderazgo, en el trabajo con pares, participación, resolución pacífica de conflictos y prevención de la violencia; en esta medida, les posibilita formarse personal y colectivamente como sujetos capaces de proponer alternativas de acción pertinentes ante las graves crisis por las que atraviesa Colombia.

La presente propuesta hace parte del portafolio de programas sobre competencias ciudadanas del Ministerio de Educación.

Celebrando



Soñadores de mundos posibles...

2002

Glen Nimnicht recibe el Premio "**Hannah Neil World of Children Award**" por parte de la empresa Kellogg's de Estados Unidos.
Glen Nimnicht receives the "Hannah Neil World of Children Award" granted by the company Kellogg's (USA).



Se inicia el **Programa Colombianos Apoyando Colombianos**, con el objetivo de aplicar en otros contextos la experiencia de centros familiares y comunitarios, probada y validada durante 20 años en el programa PROMESA.
The program "Colombians Helping Colombians" starts with the objective to apply in other contexts the experience of family and community centers, tested and validated for 20 years in the PROMESA Program.



2003

Glen Nimnicht recibe del Presidente de la República, Álvaro Uribe Vélez, la **Orden Nacional al Mérito en el grado de Gran Cruz**.
Glen Nimnicht receives from the President of the Republic of Colombia, Alvaro Uribe Velez, the "Order of National Merit, Grand Cross Class".



Celebrando



35 años

Colombianos Apoyando Colombianos



Este programa está orientado al mejoramiento de los ambientes en los cuales se desarrollan los niños y las niñas para promover su desarrollo integral, el de sus familias y comunidad. Para esto crea Centros Familiares y Comunitarios -CFC- y fortalece las redes sociales de apoyo a padres, madres, niños y niñas en sectores marginados de Colombia.

Un Centro Familiar y Comunitario no es un lugar físico, es una estrategia que se puede implementar desde la comunidad abierta, una institución educativa o una organización social, para convocar y formar a padres, madres o personas responsables de la crianza y docentes en temas relacionados con el cuidado, la estimulación y crianza de los niños y niñas según su etapa de desarrollo. Su objetivo es proveer un ambiente físico y psicológico adecuado para el sano desarrollo integral de la niñez desde la gestación y especialmente durante su primera infancia, con participación de la escuela, la familia y la comunidad.

Su puesta en marcha incluye acciones como: a) Un proceso de formación a agentes o líderes comunitarios como multiplicadores de los componentes del proyecto. b) Un proceso de formación a las familias o públicos del Centro Familiar y Comunitario según las necesidades del contexto. c) Seguimiento, asesoría, evaluación y sistematización a la implementación del proyecto con participación de la comunidad.

Los procesos de formación a las familias, llevados a cabo en los CFC, están orientados a potenciar la habilidad de estimular el desarrollo integral de sus niños y niñas, fortalecer sus vínculos afectivos, sus redes sociales de apoyo, capacidad de identificación y resolución de problemas y la cohesión social en la comunidad. Igualmente, otros programas para niños, niñas y jóvenes dirigidos a desarrollar habilidades de pensamiento lógico, reforzar la actividad académica de la escuela y formar en valores.

La metodología de formación a las familias parte del Modelo Educativo de CINDE que responde a las necesidades de los educandos, propicia el aprendizaje por descubrimiento, es teórico-práctico, sistemático, promueve el aprendizaje mutuo y se desarrolla mediante Sistema Flexible de Aprendizaje. Incluye como estrategias, reuniones educativas semanales, visitas domiciliarias, grupos de estudio, actividades especiales en el hogar con los niños y niñas, y actividades especiales con la escuela, la familia y comunidad.



El programa Colombianos Apoyando Colombianos cuenta con Centros Familiares y Comunitarios en Medellín y Bogotá, además con experiencias en Manizales, Bello, Girardota, Chocó, Atlántico, entre otros.

En Medellín el programa se está ejecutando en la Comuna 13 y está beneficiando a más de 500 familias, 70 madres comunitarias, 20 líderes de la comunidad que son multiplicadores del programa, 50 estudiantes de secundaria y más de 800 niños y niñas.

Celebrando



Contacto:

Sonia Dina Portilla Cadena
sportilla@cinde.org.co

Colombians Helping Colombians

English version.



Celebrando



CINDE

35 años

Soñadores de mundos posibles...

2004

En alianza con la Alcaldía de Medellín, el Instituto Colombiano de Bienestar Familiar y la Universidad de Antioquia se inicia el proyecto **Observatorio de niñez del municipio de Medellín**.

In partnership with the Municipality of Medellín, the Colombian Institute of Family Welfare and the University of Antioquia, the project "Childhood Observatory of Medellín" is started.



2005

CINDE gana el primer puesto en el concurso **Ventures**, en la categoría de **emprendimiento social**, organizado por la Revista Dinero, el Diario Portafolio y Ashoka, por la formulación de un plan de negocios para avanzar hacia la auto sostenibilidad de los centros familiares y comunitarios. Esta propuesta es el inicio del programa **"Crecer en Familia"**, un programa de formación dirigido a grupos familiares de altos niveles socioeconómicos.

CINDE wins the first place in the Ventures 2005 contest, in the category social entrepreneurship, organized by the Magazine "Dinero", the journal "Portafolio" and ASHOKA, for the formulation of a business plan to move towards self-sustainability of family and community centers. This proposal is the start of the program "Growing up in the Family", a training program aimed at families of high socioeconomic levels.



Celebrando

35 años
CINDE

Programa Crecer en Familia

Growing up with the Family Program

Programa de formación orientado a desarrollar y fortalecer las competencias de los padres, madres y otras personas responsables de la crianza de los niños y las niñas para atenderlos de una manera más apropiada y estimular su desarrollo integral de acuerdo con su edad y nivel de desarrollo.

Características generales:

- Son 4 módulos diferenciados temáticamente por el rango de edad de los hijos de las familias participantes: a) Un módulo general dirigido a familias con hijos en todas las edades. b) Tres módulos de profundización para familias gestantes, familias con hijos menores de 2 años y familias con niños entre 2 y 6 años de edad.
- Está dirigido a grupos de 25 personas.
- Contempla sesiones de tres horas a la semana, que se pueden adaptar a las posibilidades de horario de los participantes.

Características fundamentales y diferenciadoras:

- Programa liderado por una organización social que tiene más de 30 años de experiencia en el trabajo con familias para potenciar el desarrollo de la niñez.
- Incluye innovaciones metodológicas validadas en los procesos formativos, que parten de las particularidades, conocimientos y experiencias de cada uno de los asistentes, para motivar un proceso de aprendizaje que genera cambios reales al interior de las familias.
- Contiene materiales educativos exclusivos que promueven el desarrollo personal y familiar, y a su vez, facilitan el proceso de aprendizaje.
- Los encuentros formativos son teórico prácticos, cuentan con un acompañamiento virtual, acceso a otros materiales educativos y la asesoría de un experto sobre el tema que el grupo desee profundizar. Apoya la sostenibilidad de los Centros Familiares y Comunitarios del programa social Colombianos Apoyando Colombianos.



CRECER EN FAMILIA



Contacto:

Claudia Milena Jaramillo Ospina
mjaramillo@cinde.org.co

Celebrando



35 años

Soñadores de mundos posibles...

2005

Marta Arango es homenajeada por una "Vida Dedicada a la Infancia", en el **2º Foro Internacional: Movilización Internacional por la Primera Infancia**, organizado por la Alianza por la Niñez y la Juventud en Colombia.

Marta Arango is honoured by the Government of Colombia for a "Life Dedicated to Children", in the "Second International Forum: International Mobilization for Early Childhood", organized by the Alliance for Children and Youth in Colombia.

2006

Cinde en alianza con el Fondo para la acción Ambiental y la Niñez - El Fondo - crean el **Fondo de Becas Glen Nimnicht** con el fin de financiar procesos de formación o proyectos de investigación con énfasis en primera infancia.

CINDE creates the "Glen Nimnicht Scholarship Fund", in partnership with the Fund for Environmental Action and Childhood (FPPA), created to finance training processes or research projects with an emphasis on early childhood

Marta Arango Montoya es nombrada **Senior Fellow de ASHOKA**, por la importante labor desarrollada desde Cinde en favor de la niñez, la familia y la comunidad en distintos contextos del mundo.

Marta Arango Montoya is named Senior Fellow of ASHOKA, for the important work from CINDE has realized on behalf of children, families and the community in different contexts of the world.

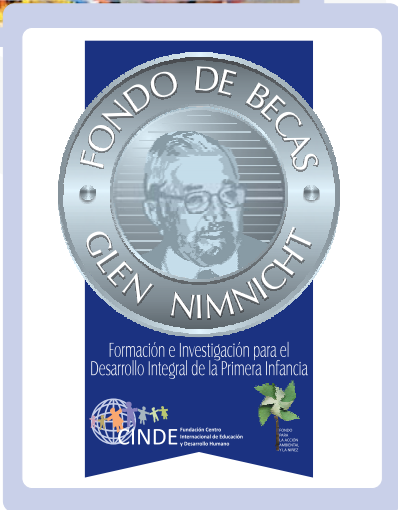

Celebrando

35 años
CINDE

Fondo de Becas Glen Nimnicht

Glen Nimnicht Scholarship Fund

El **Fondo de Becas Glen Nimnicht (FBGN)** fue creado en 2006 por la Fundación Centro Internacional de Educación y Desarrollo Humano - CINDE, y el Fondo para la Acción Ambiental y la Niñez. Esta estrategia contribuye a la implementación de dos prioridades de la política pública de primera infancia del país:

1. Elevar la calidad de la atención integral a la primera infancia mediante el mejoramiento de las capacidades de las personas que prestan este servicio;
2. Promover la formación del talento humano y la investigación.

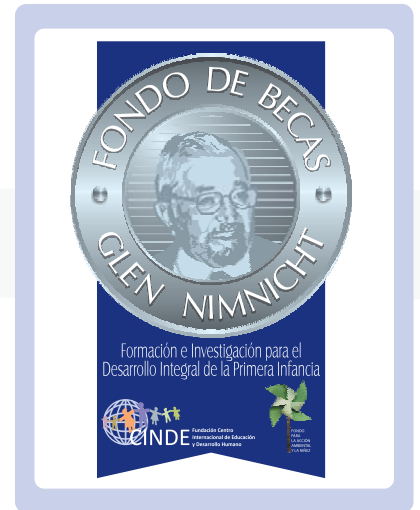

CINDE and Fondo Acción brought together their extensive experience in research and early childhood education, trust fund administration and capacity building in order to guarantee the transparent management of the Scholarship Fund and its effective impact on Colombian society.

The support and positive guidance provided by adults -fathers, mothers, teachers and caregivers- to children under six is a **window of opportunity** to promote physical, intellectual, moral, social and emotional development. The **challenge** is to improve the capacities and skills of the adults so they can provide quality care for vulnerable children.

Contacto:

Diana María González Bedoya
fondodebecasgn@cinde.org.co



Celebrando



35 años

Soñadores de mundos posibles...

2007

Con la Asesoría de "**Compartamos con Colombia**" inicia un proceso de fortalecimiento institucional acorde con los nuevos roles y retos que presenta la situación mundial de la niñez.

*With Advice "**Share with Colombia**" began a process of institutional strengthening in line with the new roles and challenges presented by the global situation of children.*

2008

En articulación con la fundación Génesis inicia el diseño y validación de un programa innovador para el mejoramiento de la calidad de la educación, partiendo de los aportes conceptuales del programa "**Juega y Aprende a Pensar**".

*In coordination with the Genesis Foundation the design and validation of an innovative program for improving the quality of education is started, building on the conceptual contributions of the program "**Play and Learn to Think**".*



Aprende a
Aprender

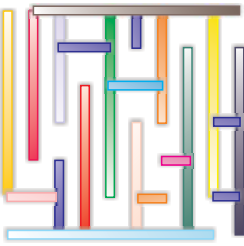

el pensamiento en movimiento

Celebrando



Programa Aprende a Aprender

Learn to Learn Program

Un programa dirigido a preescolar y primaria que utiliza juegos cognitivos con distintos niveles de complejidad para ser ejecutados en el aula. Incluye un proceso de formación, evaluación y materiales.

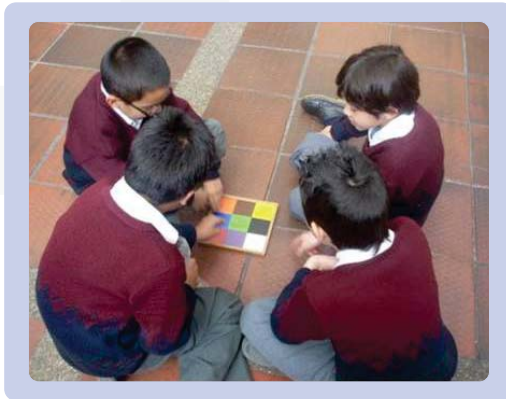

Características básicas

Componentes

Cada componente tiene materiales que permiten el desarrollo apropiado de la actividad.

Para niños
y niñas

Actividades de juegos cognitivos que mejoran procesos de pensamiento.

Para docentes

Formación para implementación del programa.

Para padres
y madres

Talleres para la utilización de los juegos en el hogar.

1 Se basa en juegos cognitivos

2 Utiliza aula y virtualidad como ambientes mixtos de aprendizaje

3 Posibilita la mediación del docente, otro niño o el medio virtual

4 Promueve el diseño de juegos cognitivos con contenidos curriculares



Materiales



Juguetes



Guías para los docentes



Video-juego

Contactos:

Liliana Chaves

Ichaves@cinde.org.co

Marcela Venegas

mvenegas@genesis-foundation.org

Celebrando



Soñadores de mundos posibles...

2008

Participación como invitado especial de la Fundación a las iniciativas mundiales de Clinton. Presentación de compromiso del Cinde con desarrollo de la infancia, que pretende invertir en los niños como la mejor alternativa para el desarrollo, «Iniciativas para luchar contra la pobreza y entregar el desarrollo integral de los niños, la familia y la comunidad en términos de vulnerabilidad». Nueva York.

Participation as a special Foundation guest to Clinton Global Initiatives. Presentation of Cinde's commitment with childhood development, that aimed to Invest in children as the best alternative for development, "Initiatives to fight against poverty and deliver the integrated development of children, the family and community in terms of vulnerability". Nueva York.

2009

Reconocimiento de Marta Arango Montoya como un líder "emprendedor social" de América Latina en el contexto del Foro Económico Mundial, versión Latinoamérica celebrado en Río de Janeiro-Brasil.

Recognition of Marta Arango Montoya as a leading "social entrepreneur" of Latin America in the context of the World Economic Forum, version Latin America held in Rio de Janeiro.- Brasil.

Reconocimiento a la Doctora Marta Arango como "**Antioqueña de Oro**" en el nivel científico, por la Gobernación de Antioquia, Medellín.

*Recognition of Marta Arango as "**Golden Antioqueña**" (Antioqueña de Oro) in the scientific level, by the Governor of Antioquia, Medellín.*



Celebrando

35 años
CINDE

Soñadores de mundos posibles...

2010

Reconocimiento "**COMENDADOR de la CRUZ**" otorgado por el Congreso de la República de Colombia, Fundación Cinde por el excelente trabajo realizado durante sus 33 años de existencia, de 25 años de este período a través de su sucursal de Manizales. Emitido para sus estrategias de investigación y formación de talento humano y la ejecución de programas innovadores sociales, han tratado de ofrecer respuestas a los graves problemas que afectan a niños y jóvenes y especialmente en la primera infancia. Bogotá octubre.

*Recognition "**CRUZ COMENDADOR**" granted by the congress of the Republic of Colombia, Cinde Foundation for the outstanding work done during its 33 years of existence, 25 years of this period through its Manizales branch. Issued for its strategies on research and training of human talent and implementation of social innovative programmes, have sought to offer responses to the serious problems that affect children and youth and especially in early childhood. Bogotá October.*

Reconocimiento de la revista "**Notas económicas**" a Marta Arango Montoya como uno de 600 mujeres exitosas de Colombia, en el desarrollo educativo de la modalidad y el social. Abril - marzo.

*Recognition of the Journal "**Economic Notes**" to Marta Arango Montoya as one of 600 successful women of Colombia, in the modality educational development and social. April - March.*

2011

Participación de Marta Arango Montoya como la Directora General de Cinde en **ASHOKA GLOBALIZADORAS 2011** - emprendedores sociales - seleccionada junto con otras 15 iniciativas alrededor del mundo.

*Participation of Marta Arango Montoya as Cinde's General Director in **ASHOKA GLOBALIZER 2011** - Social Entrepreneurs - Selected along with other 15 initiatives around the world.*



Celebrando



CINDE

35 años